

PLANIMETRIA GENERALE  
Scala 1:100

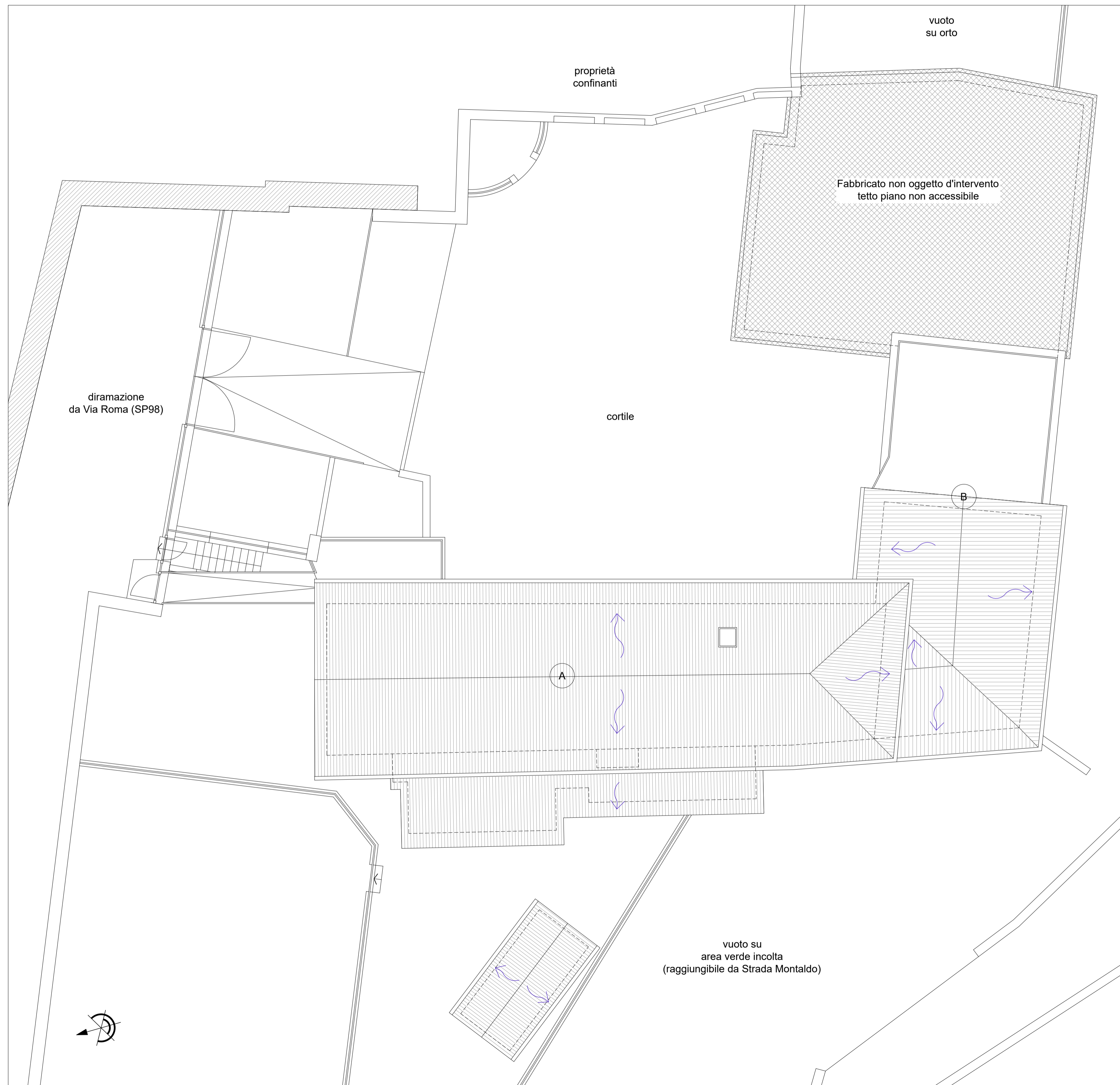

PROVINCIA DI TORINO



COMUNE DI MARENTINO



**COMUNE DI MARENTINO**

Piazza Umberto I°, 1 - 10020 Marentino (TO)

IL RESPONSABILE DEL  
PROCEDIMENTO  
Arch. Luca Maria FASANO

IL SINDACO  
Geom. Roberto BERARDO

**MESSA IN SICUREZZA E RIQUALIFICAZIONE STRUTTURALE  
EDIFICIO SCUOLA DELL'INFANZIA, AMBULATORIO MEDICO,  
ARCHIVIO E SEDE ASSOCIAZIONI**

**PROGETTO ESECUTIVO**

Edizione: LUGLIO 2023

Categoria: <b>GENERALE</b>		N. Documento: <b>12</b>	
Oggetto: <b>STATO DI FATTO - PLANIMETRIA GENERALE</b>		Commessa: <b>L23.449</b>	
File: L23.449.ES.GE.002.01	Scala: 1:200	Fase: <b>ES</b>	Elaborato: <b>GE.002</b>
Redatto: M.G.	Verificato: M.G.	Approvato: E.R.	Foglio: <b>01/03</b>
			Revisione: <b>01</b>

Revisioni:	
n°	Descrizione:
01	Emissione:
02	

**IL PROGETTISTA:**

**ERREstudio** s.r.l.  
Società di Ingegneria

Via Sant'Ubaldo, 28 - 15121 Alessandria (AL) - Italy  
Tel. +39 0131 752108 - Fax +39 0131 752109  
e-mail: segreteria@erre-studio.it - Pec: erre-studio-srl@pec.it  
C.F./P.IVA: 0242980069 / REA: AL - 255147

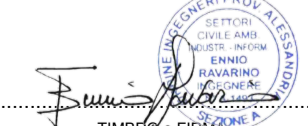

L'INGEGNERE HA VERIFICATO CHE IL PROGETTO CONSENTITO È IN CONFORMITÀ CON LA LEGGE N. 46 DEL 28 FEBBRAIO 2001 (LEGGE SULLA SICUREZZA STRUTTURALE) E CHE IL PROGETTO CONSENTITO È IN CONFORMITÀ CON LA LEGGE N. 46 DEL 28 FEBBRAIO 2001 (LEGGE SULLA SICUREZZA STRUTTURALE).